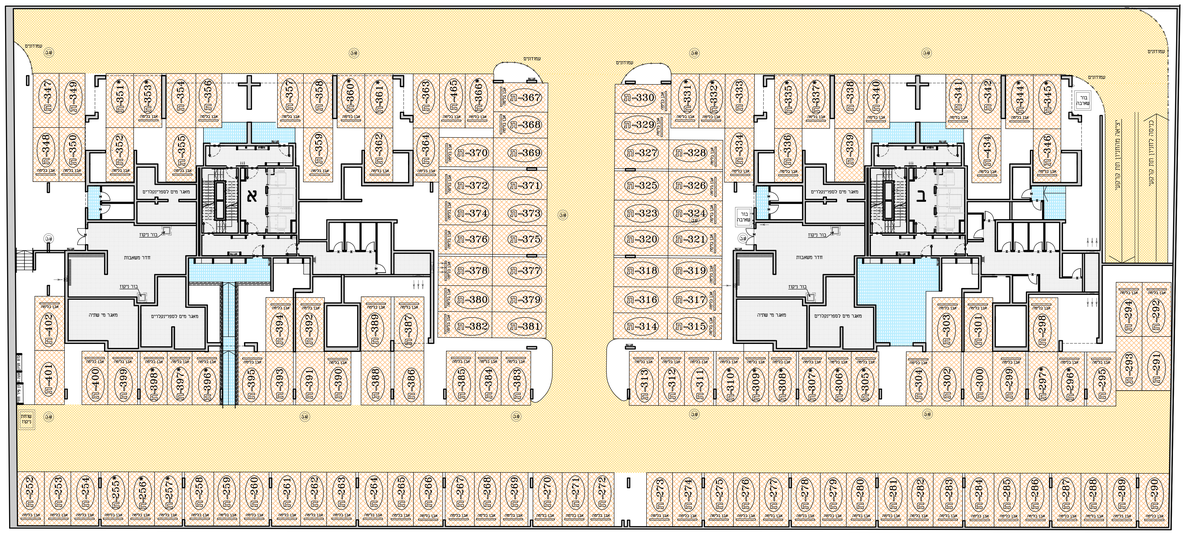

חתך סכימטי

תכנית סכימטית של הקומה

- ראה רשימת הערות כלליות ומקרא לסימנים בתחילת קובץ תכניות אלו".
- מותנה בהיתר בנייה - יתכנו שינויים והתאמות לפי דרישת הרשויות והמתכננים ויועצים.

מקרא לסמנים בתכנית:

▬	גבול המגרש
▨	מסעה משותפת
▨	חניות
▤	שביל משותף להולכי רגל
☐	שטח משותף לבניין
⋈	עמדת כיבוי אש
ש.ב.	שוחת ביוב
☐	שוחת ניקוז בור שאיבה
א.ש.	אבן שפה
א.ש.מ.	אבן שפה מונמך
ת-49	חניה בקומת מרתף
ת-89*	חניה ברמת שרות 2

קומה: תכנית מרתף -2

תכנית מכר
בניין ב

חתימת הרוכש: ______

______

______

סלע בינוי והשקעות
מקבוצת אמנון מסילות בע"מ
ח.פ. 51-355387-5

sela B
נאות אפק | קרית ביאליק

אבריל את **אבריל**
אדריכלות והנדסה (1988) בע"מ

גליון מס' 4
מהדורה 3
14.01.18

קנ"מ 1:200